

manuelina

*Janeir*

2 0 1 1

*Viva. Descubra. Apaixone-se!*

# *Freixo de Espada à Cinta*

apaix<sup>♥</sup>ne-se...

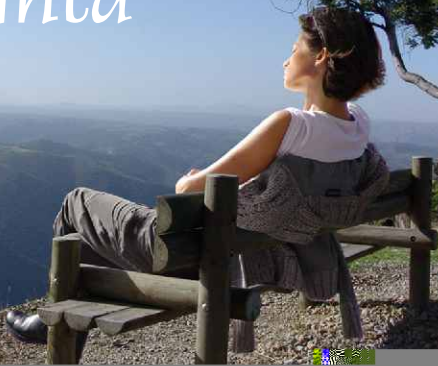

# a abrir

Inicia-se o novo ano, com um novo formato na “Manuelina - Agenda Cultural”.

O propósito é o mesmo: publicitar. O que muda, é o estilo: a impressão em papel é substituída pelo formato digital, sem prejuízo da ligação directa aos cidadãos e Municípios.

Novas transformações que acompanham, necessariamente, o período atípico que se vive.

Todavia, não podemos desistir, nem nos resignarmos! É por essa razão que o caminho a seguir é adaptação das acções culturais e dos respectivos meios de divulgação. A construção da cidadania e a disponibilização de bens culturais aos cidadãos e municípios, segue o seu curso, embora adaptada às circunstâncias.

Fica o compromisso! Com votos renovados de um 2011 que vá ao encontro dos desejos de cada família,

Um abraço de Confiança,



O Presidente da Câmara Municipal  
José Manuel Caldeira Santos



# Orquestra de Sinos de Mão

**Data:** 8 de Janeiro

**Hora:** 16 h

**Local:** Igreja Matriz

**Organização:** Turel/TCR, CRL e CMFEC



# exposição

Memórias ... Exposição de Fotografia (continuação)

**Local:** Auditório Municipal  
**Organização:** Câmara Municipal FEC

## Festa de S. Sebastião

MAZOUÇO

**Data:** 15 e 16 de Janeiro

**Local:** Mazouço

## Festa de Santo Antão

A tradição e a fé na habitual procissão.

**Data:** 17 de Janeiro

**Local:** Lagoaça





*pintura*

Diversidade

*Pintura em Tela e Porcelana de Maria Antónia Sousa*

**Data :** 20 de Fevereiro a 23 de Março

**Hora:** Inauguração às 16h00

**Local:** Auditório Municipal

**Organização:** Câmara Municipal FEC

# feira do lavrador

Os produtos mais genuínos e tradicionais numa feira franca.

26 e 27 de Fevereiro



**Data :** 26 e 27/2  
4, 5 e 6/3  
12 e 13/3  
**Local:** a definir



# amendoeiras em flor

08

## Concerto Banda de Música de FEC

**Data:** 13 de Março

**Hora:** 14h30m

**Local:** Jardim Municipal

## Missa das Amendoeiras em Flor

**Dia:** 13 de Março

**Local:** Igreja Matriz

## feira do lavrador

4,5,6 de Março; 12,13 de Março

MARÇO



Concurso  
de  
Máscaras de Carnaval

**Data:** 5 de Março

**Hora:** 21.30 h

**Local:** Auditório Municipal

**Organização:** Câmara Municipal FEC

(história da arte)

A painting of a rustic interior, possibly a workshop or a storage room. The walls are made of dark, weathered wood. In the center, a person is seen from behind, wearing a light-colored, fringed garment and a hat, standing near a large wooden barrel. To the left, another person is partially visible, and a small pot sits on the floor. The floor is made of straw or hay. The overall atmosphere is warm and traditional.

*amendoeiras em flor*

# Jogos Tradicionais

*Malha - Pelota - Raiola*

**Dia:** 6 de Março

**Malha:** Recinto da Feira (tarde)

**Pelota:** Adro da Igreja (tarde)

**Raiola:** Jardim municipal



*carnaval*

Enterro do Entrudo

março

*Dia:* 8 de Março



# sete passos

e canta-se...

*Vexilla Regis prodeunt:  
Fulget Crucis mysterium,  
Qua vita mortem pertulit  
Et morte vitam protulit*

○ religioso e o pagão. A devoção e a crença. É assim nos Sete Passos. Tradição freixenista, única do género em todo o país, que se realiza desde tempos imemoriais no período da Quaresma.

○ grupo de fiéis é encabeçado por figurantes que envergam hábitos negros, sendo que dois deles arrastam um pesado cadeado de ferro (as lares). Outro, penitencia-se, fazendo o percurso dobrado (a velhinha).

Ao longo das duas horas que demora o percurso, roga-se perdão a Deus pelos pecados cometidos por entes queridos falecidos.

motocross

# Campeonato Nacional de Motocross

## Prova de Abertura do Campeonato Nacional

O desporto motorizado de alta competição volta a rodar na melhorada pista multiusos de Freixo de Espada à Cinta

85cc  
125cc  
250cc  
450cc  
500cc

---

Iniciados  
Mx1  
Mx2  
Mx Elite

**Organização:** Junta de Freguesia Freixo de Espada à Cinta

**Apoio:** Câmara Municipal

**Dia:** 20 de Março

**Local:** Pista Multiusos da Junta de Freguesia

# dia da árvore

14

O início da Primavera é marcado com actividades lúdicas por parte do Agrupamento de Escolas do Concelho

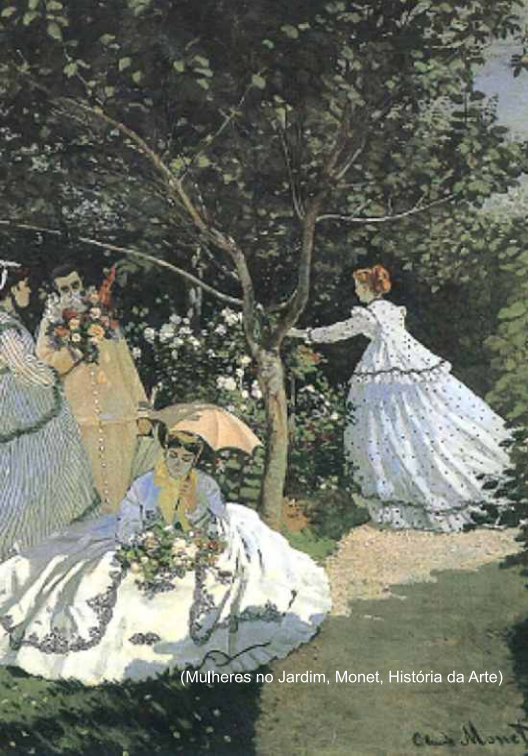

(Mulheres no Jardim, Monet, História da Arte)

# desfazer o foliar

*A confraternização e a tradição na segunda-feira da Páscoa.*

**Dia:** 25 de Abril    **Local:** Praia Fluvial da Congida



# congresso

## I<sup>o</sup> Congresso das Unidades de Cuidados Continuados da Região de Trás os Montes



CUIDADOS CONTINUADOS  
Saúde e Apoio Social

**Dia:** 25 e 26 de Março

**Local:** Auditório Municipal

**Organização:** Santa Casa da Misericórdia de Freixo de Espada à Cinta

**Apoio:** Câmara Municipal



7.<sup>a</sup> arte

Janeiro

14



“Harry Potter”

28



“Megamind”

Fevereiro

11

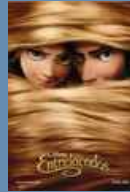

“Entrelaçados”

25



“Imparável”

Março

11



“Crônicas de Nárnia”

25



“Não há família pior”

## Hora do Conto



"A Bela Adormecida"



"A Pequena Sereia"



"Branca de Neve e os Sete Anões"



"As Aventuras do Rei Artur"

## Espaço Audiovisual



"Jumper"



"Era Uma Vez Um Pai"



"Amargo Amanhecer"



"A Vedação"

## Espaço Infanto-Juvenil



"Hércules"



"Pinóquio"



"Tarzan"

# biblioteca municipal

## Espaço Audiovisual



"Acerto Final"



"Assalto Final"



"Forrest Gump"



"Hora de Ponta"

## Hora do Conto



"Gigantes"



"Os Três Porquinhos"



"Dragões"



"Alli-Babá e os 40 Ladrões"

## Espaço Infanto-Juvenil



"Pocahontas"



"Tom Sawyer"



"Volta ao mundo em 80 dias"

# biblioteca municipal

## Hora do Conto



“A Princesa e o Sapo”



“A Casinha de Chocolate”



“Gnomos Duendes e Fadas”



“Capuchinho Vermelho”

## Espaço Audiovisual



“Em busca da felicidade”



“O Namorado atômico”



“O meu encontro com Drew”



“Inimigo às portas”

## Espaço Infanto-Juvenil



“Gigante de ferro”



“Um avô encantador”



“Rato Basílio”

# feiras

Surgiram na Idade Média, com uma função estritamente económica, tal como hoje as conhecemos. No período em que se realizavam, vingava a “paz da feira”, que proibia qualquer disputa, ou acto mais hostil, sob pena de se aplicarem penas severas aos prevaricadores. Em Portugal, a primeira feira realizou-se em 1299. Organizava-se três vezes ao ano, e perdurava oito dias de cada vez. Quem frequentasse a feira gozava de segurança, na ida e na volta, contra quaisquer danos (civís ou criminaís) que pudessem sofrer, desde os oito dias antecedentes até aos oito dias depois da feira. A partir do reinado de D.João I, generalizam-se as feiras francas. Estas feiras isentavam os feirantes do pagamento de quaisquer direitos fiscaís (portagens e costumagens). Era uma forma de desenvolver a realização das feiras.



Feira de Lagoaça

1 Janeiro

1 Fevereiro

1 Março

Freixo de Espada à Cinta

5 Janeiro

4 Fevereiro

4 Março

# Mexa-se

## **Ginástica de Manutenção**

quarta-feira das 19h00 às 20h00

local: piscinas municipais

## **Karatê**

terça e quinta-feira das 21h00 às 23h00

local: pavilhão giníodesportivo

## **Ginásio**

segunda a sexta-feira

das 09h00 às 12h00 e das 15h00 às 20h00

local: piscinas municipais

## **Patinagem**

terça-feira das 18h00 às 19h00

local: pavilhão giníodesportivo

## **Fisioterapia**

terça e sexta-feira das 09h00 às 12h00

local: piscinas municipais

**Promotor:**  
Câmara Municipal



# pele Douro Internacional: viagens de barco

**Época Baixa**  
de 16/09 a 14/07

## Viagem Longa

Congida-Vilvestre (La Barca)-El Code-Congida

Viagens aos fins de semana e feriados

Horário: Saídas às 09h45; 14h15

Preço: adultos (12,00€); Crianças 4-14 anos (6,00€); menores 4 anos: grátis

Lotação da

Sociedade  
Transfronteiriça  
Congida - La Barca S.L.



Viagens nos dias úteis mediante reserva\*\*

Preço único: 5,00€; Crianças Menores 4 anos: grátis

Escolas e Instituições: Condições especiais durante a semana

\*\* caso as condições meteorológicas o permitam, para grupo mínimo de 5 pessoas, as viagens são feitas no catamaran

# *moradias*

24

*Na congida, esse grande palco ornamentado pelo Douro, aberto para o lazer, com o aldeamento turístico das 10 moradias do Douro Internacional.*

*Durma e sonhe com sossego!*



# *casa da cadeia*

## *Museu do Território e da Memória Casa da Cadeia*

*Primeiro Museu Municipal do concelho de Freixo de Espada à Cinta. O Museu do Território-Casa da Cadeia abre as portas para mostrar e promover a cultura, identidade, tradições e História do concelho.*

*Encerra à segunda-feira  
Informações: Posto de Turismo 00351 279 653 480*

# *museu regional casa junqueiro*

26

*Localizado no centro histórico de Freixo de Espada à Cinta, alberga um espólio etnográfico e guarda vivências Do Portugal do séc. XIX;*

*Encerra à segunda-feira*



# PROMOÇÃO turística

## 150€\* 2 pessoas

\*Pacote Promocional (válido para dois adultos) inclui:  
Jantar de Recepção - Dormida - Passeio de Barco

Crianças 0-6 anos: grátis 7-12 anos: 25€ maiores de 13 anos: 40€

Excepções:

15 de Julho a 15 de Setembro; 30 de Dezembro a 2 de Janeiro;  
Sexta a Terça Feira de Entrudo; Sexta Feira Santa a Segunda de Páscoa

**Sexta-feira:** Jantar de Recepção

**Sábado:** Viagem de Barco no Douro Internacional  
Caís Fluvial da Congida  
Rota dos Miradouros  
Visita a dois dos mais emblemáticos miradouros do Concelho  
Miradouro do Penedo Durão e Miradouro das Alminhas

**Domingo:** Percurso Manuelino  
Visita ao Centro de Artesanato  
Visita ao Museu Regional Casa Junqueiro

Posto de Turismo: +351 279 653 480 [postoturismo@cm-freixoespadacinta.pt](mailto:postoturismo@cm-freixoespadacinta.pt)

Reserva obrigatória no Posto de Turismo com marcação prévia de 8 dias.

Garantia de devolução do pagamento efectuado, caso não haja a possibilidade de realizar a estadia na data pretendida.



## Freixo de Espada à Cinta



# ficha técnica

Título: *Manuelina, Agenda de Freixo de Espada à Cinta*  
Ano: IX Número: XXXII Janeiro/Fevereiro/Março 2011  
Edição e Propriedade: Câmara Municipal de Freixo de Espada à Cinta  
Director: Presidente da Câmara Municipal  
Coordenação: João Paulo Castanho  
Composição gráfica: António Araújo  
Capa: Fotografia da flor da amendoeira



*A Câmara Municipal de Freixo de Espada à Cinta não se responsabiliza por qualquer alteração imprevista das actividades e horários constantes da agenda.*

*.Se pretende divulgar alguma actividade contacte-nos até ao dia 10 de Março*



[www.cm-freixoespadacinta.pt](http://www.cm-freixoespadacinta.pt)