

# agenda cultural manuelina



freixo de espada à cinta out · nov · dez 14

# índice

## outubro

pag. 03 música pag. 04 exposição pag. 05 sopas e merendas

## novembro

pag. 06 passeio todo-o-terreno pag. 07 são martinho pag. 08 livros

## dezembro

pag. 09 concerto de natal pag. 10 natal pag. 11 férias desportivas e culturais

## mais cultura

pag. 13 gimnodesportivo pag. 15 ginásio pag. 16 cinema pag. 17 biblioteca  
pag. 18 leitura pag. 19 casa junqueiro pag. 20 casa da cadeia

## mais manuelina

pag. 21 feiras pag. 22 praia fluvial pag. 23 passeios de barco pag. 25 moradias

## boa vi(n)da

pag. 26 onde comer pag. 27 café-bar pag. 28 onde dormir pag. 29 informações

Caras e caros amiga(o)s,

Estamos a chegar ao último trimestre do ano. Passada que foi a euforia das festas do verão, uma nova etapa se aproxima.

Nesta agenda do último trimestre do ano destaco mais uma edição das Sopas e Merendas. Trata-se de um certame que pretende acima de tudo dinamizar a nossa economia através da promoção turística do concelho. A Câmara Municipal fará o que lhe compete; a restauração e restantes agentes económicos saberão responder ao desafio como já o fizeram na edição do ano passado.

Fica aqui também o anúncio da alteração do local e da data da feira mensal da Vila.

Quero também destacar a apresentação de mais um livro de um autor Freixenista.

Motivos para todos participarem não faltarão e é nesse sentido o nosso convite.

A todos desejo boa saúde e felicidade.

A Presidente da Câmara  
Maria do Céu Quintas



música



oito mãos  
monumentos com música dentro

## Concerto de Harpas

Dia 4 Hora 18h30  
Local Convento de S. Filipe de Néri  
Organização demiparasi  
Apoio Câmara Municipal FEC

3

outubro



*Alfred Stevens, La Femme à la Harpe*

A vintage steam locomotive is pulling a train through a valley. The locomotive is dark-colored with a red stripe and is emitting a large plume of white steam. The train is moving along a set of tracks that curve through the landscape. In the background, there are rolling hills and mountains under a clear blue sky. A small building with a red roof is visible on the right side of the tracks.

exposição

O Comboio chegou a Barca d'Álva

Dia 2 a 23 de Outubro  
Local: Auditório Municipal  
Organização: Câmara Municipal FEC  
Apoio: Museu do Douro

outubro

4

# sopas e merendas

Restaurantes  
Tasquinhas de produtos regionais  
Prova de vinhos  
Música tradicional

Dia 31 de Outubro a 2 de Novembro  
Local: Restaurantes aderentes  
e Auditório Municipal  
Organização: Câmara Municipal FEC

5 outubro

Sopas &  
Merendas  
sabores da tradição

31OUT | 02 NOV



# todo-o-terreno passeio TT montes ermos

Sopas e Merendas



D i a 2  
Organização Clube Roda Livre  
Apoio Câmara Municipal FEC

novembro

6

# são martinho

O Agrupamento de Escolas  
de Freixo de Espada à Cinta  
realiza o tradicional Magusto  
... e ainda  
a Prova de corta-mato

Dia 11  
Local Pista Multiusos  
Organização Agrupamento de Escolas  
Apoio Câmara Municipal FEC  
União de freguesias FEC-Mazouco

7

novembro



*Pieter Gerard Vertin  
Figures Buying Chestnuts at a Stall in a Wintry Town*



livros

Mulheres de Soalheiro  
Apresentação do livro de Júlio Augusto Alves

Dia 22 Hora 15h30  
Local Auditório Municipal  
Organização Câmara Municipal FEC

*Catherine M. Wood*  
*Still Life: Books And Papers On A Desk*

novembro

8

música

Concerto de Natal

Dia a definir Hora 21h30  
Local Auditório Municipal  
Organização ARC Banda de Música FEC  
Apoio Câmara Municipal FEC

9

dezembro



*Edgar Degas, The Orchestra of the Opéra*

A nighttime photograph of a bonfire in front of the Municipal Library building. The building is illuminated, and the text 'BIBLIOTECA MUNICIPAL' is visible above the entrance. A large crowd of people is gathered around the bonfire, which is the central focus of the image. The scene is dark, with the fire providing the primary light source.

natal

A tradição da fogueira do galo

Dia 24 Hora 00h00  
Local Praça Jorge Álvares  
Organização Câmara Municipal FEC

dezembro

10

# férias

Férias desportivas/culturais do Natal



The background is a vibrant, abstract painting with thick, expressive brushstrokes in a wide range of colors including blue, green, yellow, orange, red, and purple. Three white banners are overlaid on the image, each containing text in a bold, multi-colored font. The banners are arranged diagonally from top-left to bottom-right. The text on the banners is: 'AUDITÓRIO MUNICIPAL', 'PAVILHÃO GIMNOESPORATIVO', and 'PISCINAS MUNICIPAIS'.

**AUDITÓRIO MUNICIPAL**

**PAVILHÃO GIMNOESPORATIVO**

**PISCINAS MUNICIPAIS**

# gimnodesportivo municipal

## Karaté e Kobudo

terça-feira

Karaté (crianças) 18h00 às 19h00

Karaté e Kobudo 19h00 às 21h00

quinta-feira

Karaté (crianças) 18h00 às 19h00

Karaté e Kobudo 19h00 às 21h00

13

mais cultura



*William James Glackens, Girl Roller Skate*



*Edgar Degas , Ballet at the Paris Opéra*

# gimnodesportivo municipal

Ballet

quarta-feira

18h00 às 19h00

Patinagem

segunda-feira

18h00 às 19h00

mais cultura

14

# ginásio piscinas municipais

Step  
quarta-feira  
18h00-19h00

Sala de Musculação  
(treinos livres)  
segunda a sexta-feira  
09h00-19h30

Crossfit  
quinta-feira  
18h00-19h00

Sala de Musculação  
(acompanhamento)  
terça-feira e quinta-feira  
17h30-19h00

Ginástica Localizada  
terça-feira  
18h00-19h00

Fisioterapia  
segunda a sábado  
horário pós laboral



# 7ª arte

outubro



10

"Noé"

novembro

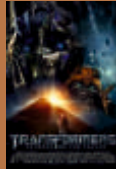

07

"Transformers"

dezembro



05

"No Limite do Amanhã"



24

"Mil e uma maneiras de bater as botas"

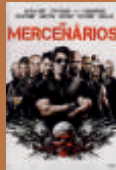

21

## auditório municipal

Sessões de 15 em 15 dias, sextas-feiras às 21h00

mais cultura

16

# biblioteca municipal

## Espaço de atendimento

A receção ou espaço de atendimento é um espaço que centraliza todos os movimentos da Biblioteca. Enquanto espaço de acolhimento, informação e orientação de utilizadores aqui se prestam diversos serviços, entre os quais: a elaboração do cartão de utilizador a disponibilização de informação sobre a Biblioteca e suas valências.

Aqui se efetuam as requisições domiciliarias de documentos.

## Sala leitura

Espaço equipado com livros em acesso livre suscetíveis de serem requisitados pelos utilizadores para leitura domiciliária, com exceção de obras de referência, monografias do fundo local, obras em vários volumes e espécies de grande porte.

A arrumação dos livros é defenida pelas temáticas de acordo com uma tabela normalizada designada por CDU-Classificação Decimal Universal.

O fundo documental adulto é enriquecido e atualizado por aquisições, doações particulares e permutas institucionais.

Existe nesta sala uma estante dotada de publicações periódicas, revistas e jornais de temáticas diversas.

## Espaço internet

A internet já faz parte do cotidiano da maioria das pessoas, seja para trabalho, pesquisa, entretenimento ou comunicação.

Neste espaço existem computadores onde os utilizadores podem aceder livremente á internet, como também utilizar os seus computadores pessoais.

# leitura em dia

## outubro



"Noddy, o Cronómetro Mágico"



"Pedro Alecrim"



"Sem Família"

## novembro



"Norberto e os Ovos Desaparecidos"

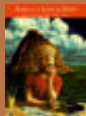

"Kamo e a Agência Babel"



"A Mocidade de D. João V"

## dezembro



"Gigantes"



"O Clube das Chaves"



"Clube de Combate"

sala infanto – juvenil, reabre brevemente

mais cultura

18

# museu regional casa Junqueiro

Localizado no centro histórico de Freixo de Espada à Cinta, alberga um espólio etnográfico e guarda vivências do Portugal do séc. XIX.

## Horário de Verão

1 junho / 15 setembro  
terça-feira a domingo  
09:30h às 12:30h / 14:30h às 18:00h  
Encerra à segunda-feira

## Horário de Inverno

15 setembro / 31 maio  
quarta-feira a domingo  
09:30h às 12:30h / 14:00h às 17:30h  
Encerra à segunda e terça-feira

## Informações

Posto de turismo  
00351 279 653 480





# museu do território e da memória casa da cadeia

Primeiro Museu Municipal do concelho de Freixo de Espada à Cinta. O Museu do Território-Casa da Cadeia abre as portas para mostrar e promover a cultura, identidade, tradições e história do concelho.

## Horário de verão

1 junho / 15 setembro

terça-feira a domingo

09:30h às 12:30h / 14:30h às 18:00h

Encerra à segunda-feira

## Horário de inverno

16 setembro / 31 maio

quarta-feira a domingo

09:30h às 12:30h / 14:00h às 17:30h

Encerra à segunda e terça-feira

## Informações

Posto de Turismo

00351 279 653 480

[turismo@cm-fec.pt](mailto:turismo@cm-fec.pt)

mais cultura

20

# feira mensal

freixo de espada à cinta

6 de outubro · 8 de novembro · 13 de dezembro  
segunda-feira                      sábado                      sábado

**a partir de novembro  
ao 2º sábado do mês**

# feira mensal

lagoaça

1 de outubro · 1 de novembro · 1 de dezembro

21

mais manuelina



*Pierre Justin Ouvrie, Market Day*

## praia fluvial da congida

Mais de 365 razões, tantas como os dias do ano, para vir a Freixo de Espada à Cinta...  
A partir da congida, local emblemático de Freixo de Espada à Cinta, o barco panorámico, de 51 lugares, leva-o(a), ao longo do ano, a uma viagem às maravilhas do Douro Internacional (entre as barragens de Saucelle e Aldeadávila).  
E não é publicidade...

# passeios de barco

Congida-Vilvestre (La Barca)-La Code-Congida

duração da viagem: 2h00

## Preços

Adultos: 14, 00€

Crianças (4/14 anos): 7,00€

Crianças menores de 4 anos: grátis

Condições especiais para Escolas e Instituições.

## Viagens Organizadas

(Grupo mínimo 15 pax.)

Adultos: 12, 00€

Crianças (4/14 anos): 6,00€

Crianças menores de 4 anos: grátis

## Informações e contactos

Sociedade Transfronteiriça Congida-La Barca

Freixo de Espada à Cinta (Portugal)

Posto de Turismo

00351 279 653 480

turismo@cm-fec.pt





# passeios de barco pelo douro internacional

## 01 Setembro a 14 Julho

Fim-de-semana e feriados em Portugal e Espanha

Saída da Congida (Portugal): 10h30 (PT)

Saída de La Barca (Espanha): 12h00 (ES)

Segunda a Sexta-feira

Mediante reserva (mínimo de 15 passageiros)

Horário a definir no momento da reserva

## 15 Julho a 31 de Agosto

Duas viagens diárias

Saída da Congida (Portugal): 10h30 (PT); 16h00 (PT)

Saída de La Barca (Espanha): 12h00 (ES); 17h30 (ES)

Viagens organizadas apenas nos horários apresentados

## 1 Dezembro a 31 de Janeiro

Apenas Viagens organizadas. Sujeitas a reserva

Horário a definir no momento da reserva

## Semana Santa

Viagens diárias durante a Semana Santa até Domingo de Páscoa

Saída da Congida (Portugal): 10h30 (PT)

Saída de La Barca (Espanha): 12h00 (ES)

Viagens organizadas (mínimo de 15 passageiros) no período da tarde

Horário a definir no momento da reserva

# moradias do douro internacional

Na congida, esse grande palco ornamentado pelo Douro, aberto para o lazer com o aldeamento turístico das 10 moradias do Douro Internacional.

Moradias do Douro Internacional  
Congida  
5180-112 Freixo de Espada à Cinta  
Telef: 00 351 279 653 018  
Fax: 00 351 279 653 095  
moradiasdi@cm-freixoespadacinta.pt

25

mais manuelina





## bom apetite

Casa de Alpajares, Enoteca & Spa (mediante reserva)	965 063 232
Casa do Conselheiro (mediante reserva)	279 653 439
Estalagem Soeiro Meireles (Lagoaça)	279 649 123
Pizaria Zona Verde	279 653 144
Restaurante A Cave	936 796 608
Restaurante A Paula	279 107 610
Restaurante Bom Retiro	279 652 259
Restaurante Cinta d'Ouro	279 652 550
Restaurante Latas	279 652 040
Churrasqueira Luanda	279 652 738

# brindamos

Fragata 279 652 348 | Xangai 279 652 247  
Bom Retiro 279 652 259 | Café Avenida 279 652 281  
Bar Cinta d'Ouro 279 652 550 | SoTua 279 652 172  
Latas 279 652 040 | Zona Verde 279 653 144  
Soeiro Meireles (Lagoaça) 279 649 123  
A Paula 279 107 610 | Café Bombeiros 964 457 714  
Marrão (café-bar) 279 653 130 | Churrasqueira Luanda 279 652 738  
Café Central (Lagoaça) 279 649 140 | A Cave 936 796 608  
Arco Íris (Lagoaça) 279 649 147 | Café o Zé (Fornos) 279 649 169  
Portela (Poiães) 279 652 413 | União (Mazouco) 279 652 637  
Estrela (Ligares) 279 669 124 | Girassol (Poiães) 279 653 211  
Café Ribeiro (Lagoaça) 279 648 029 | Pastelaria Terreirinho 279 653 391  
Associação Desportiva e Cultural de Fornos 279 649 178  
Associação Desportiva e Cultural de Ligares 279 669 268  
Clube de Caça e Pesca de Freixo de Espada à Cinta





## sonhe melhor

	Casa de Alpajares, Enoteca & Spa	965 063 232
📍	Casa do Conselheiro	279 653 439
	Estalagem Soeiro Meireles (Lagoaça)	279 649 123
	Moradias do Douro Internacional	279 653 018
📍	Quinta da Ferradosa	279 653 293
		937 653 293
📍	Quinta do Salgueiro	279 652 007
		961 166 460
	Residencial Cinta d'Ouro	279 652 550
	Residencial Fatibel	279 658 090
	Cantinho do Pepino	279 652 538
📍	Quinta dos Baldo (Matim Tirado)	962 557 275
📍	A Casinha da Leonor (Mazouco)	936 070 966

## juntas de freguesias      contactos

Junta de Freguesia de Ligares	279 669 268
Junta de Freguesia de Poiares	279 653 491
União de Freguesias de Lagoaça e Fornos	
Lagoaça	279 649 396
Fornos	279 649 126
União de Freguesias de Freixo e Mazouco	
Freixo	279 653 485
Mazouco	279 653 429

## transportes

### Freixo-Porto

- 07h00m** – Diariamente, ao domingo e feriados, embarque no cruzamento de Freixo
- 12h00m** – De segunda a sexta, excepto feriados
- 17h00m** – Domingo ou segunda se feriado e feriados

### Porto-Freixo

- 14h30m** – Sábado, domingo e feriados
- 15h00m** – De segunda a sexta, excepto feriados
- 18h00m** – Sexta e domingo ou quinta ou segunda se feriado sexta ou Segunda)

### Freixo-Lisboa

- 07h00m** – De segunda a Sexta, excepto feriados
- 07h30m** – Domingo e feriados a partir do cruzamento de Freixo
- 12h00m** – De segunda a sexta, excepto feriados
- 15h00m** – Domingo ou segunda se feriado

### Lisboa-Freixo

- 08h30m** – De segunda a sexta
- 11h00m** – Sábado, domingo e feriados
- 18h00m** – Sexta ou quinta se feriado sexta

# ficha técnica

título Manuelina, Agenda de Freixo de Espada à Cinta  
ano XII número XLVI outubro/novembro/dezembro 2014  
edição e propriedade Câmara Municipal de Freixo de Espada à Cinta  
directora Presidente da Câmara Municipal  
coordenação João Paulo Castanho  
grafismo António Araújo  
impressão FotoBento  
tiragem 2000 exemplares depósito legal nº 376096/14  
distribuição Gratuita  
capa Imagem das Sopas e Merendas

A Câmara Municipal de Freixo de Espada à Cinta não se responsabiliza por qualquer alteração imprevista das atividades e horários constantes da agenda.

Se pretende divulgar alguma atividade contacte-nos até ao dia 15 de dezembro  
e-mail [antonio.araujo@cm-fec.pt](mailto:antonio.araujo@cm-fec.pt)



câmara municipal de **freixo de espada à cinta** [www.cm-freixoespadacinta.pt](http://www.cm-freixoespadacinta.pt)